

FICHA TÉCNICA V11

- 1 Información General
- 2 Medidas de Escenario
- 3 Maquinaria Escénica
- 4 Equipamiento Técnico

## Equipo Técnico Teatro

Concejal de Cultura	Mirina Cortes Ortega
Dirección de Cultura	Esmeralda Cazorla
Dirección Escenicas	María Sánchez de la Cruz
Contratación y Gestión	María Sánchez- Marta Baro
Responsable Técnico	José Antonio Muñoz Redondo
Servicios Técnicos	Bernabé Pérez Martín
	Santos Fernández Cabero
	Fernando Serrano Rodríguez
	Jesús M <sup>a</sup> García Martínez
	Miguel Ángel Pedrosa Jiménez
	Yeray Zuloaga González

Aforo: Platea 270, Anfiteatro 331, Paraíso 45.

Planta Sótano: Almacenes, Talleres, Vestuarios, Foso Orquesta, Lavandería.

Planta Baja: Café, Guardarropa, Platea, Camerinos, Cabina Técnica, Taquilla, Información, Accesos a Escenario.

Planta Alta: Oficinas, Anfiteatro, Camerinos, Cabinas de Traducción.

### Teléfonos de Contacto:

Información: 91 664 50 64 Taquillas 91 664 55 07

Oficinas: 91 664 55 06 - Fax 91 664 50 68

Email: [teatrodeltbosque@ayto-mostoles.es](mailto:teatrodeltbosque@ayto-mostoles.es)

Dirección Técnica: 600 918 224 - Fax 91 664 11 44

Email: [jmunozr@ayto-mostoles.es](mailto:jmunozr@ayto-mostoles.es)

Dirección: Glorieta de Europa s/n, 28931 Móstoles (Madrid)

Nota: Las Compañías usuarias estarán obligadas a observar las medidas legales y reglamentarias del Teatro del Bosque, para una protección eficaz en materia de seguridad e higiene en el trabajo ( Uso de EPIS, Lineas de Vida y Arnés ).

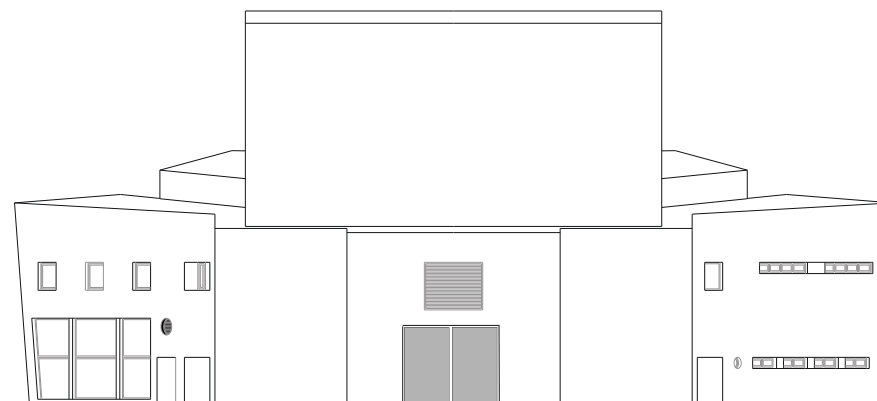
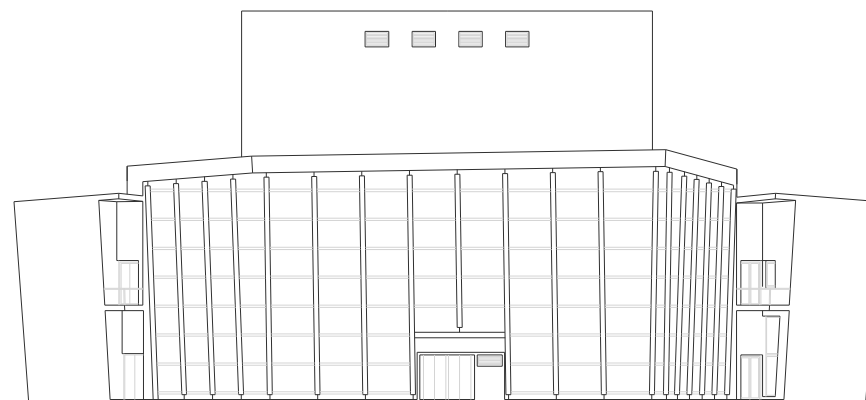

## SECCIÓN ESCENARIO ALTURAS

A	Escenario a Peine	18,00 metros.
B	Embocadura	7,50 metros.
C	Escenario a 1ª Galería	7,80 metros.
D	Escenario a 2ª Galería	10,30 metros.
E	Escenario a 3ª Galería	12,80 metros.
F	Escenario a 4ª Galería	15,30 metros.
G	Peine a Techo	2,80 metros.
H	Escenario sobre Platea	1,00 metros.
I	Altura Foso Orquesta	2,10 metros.
J	Altura Chácena	4,00 metros.
K	Altura Puerta Carga y Descarga	3,50 metros.

## PLANTA ESCENARIO ANCHOS Y FONDOS

A	Hombro Izquierdo	4,50 metros.
B	Embocadura	15,00 metros.
C	Corbata	1,00 metros.
D	Hombro Derecho	4,50 metros.
E	Fondo Hombro Izquierdo	11,65 metros.
F	Fondo Hombro Derecho	11,75 metros.
G	Ancho a Chácena Izquierdo	8,50 metros.
H	Ancho Chácena	7,00 metros.
I	Ancho a Chácena Derecho	8,50 metros.
J	Fondo Chácena	6,10 metros.
K	Ancho Puerta Carga y Descarga	3,50 metros.

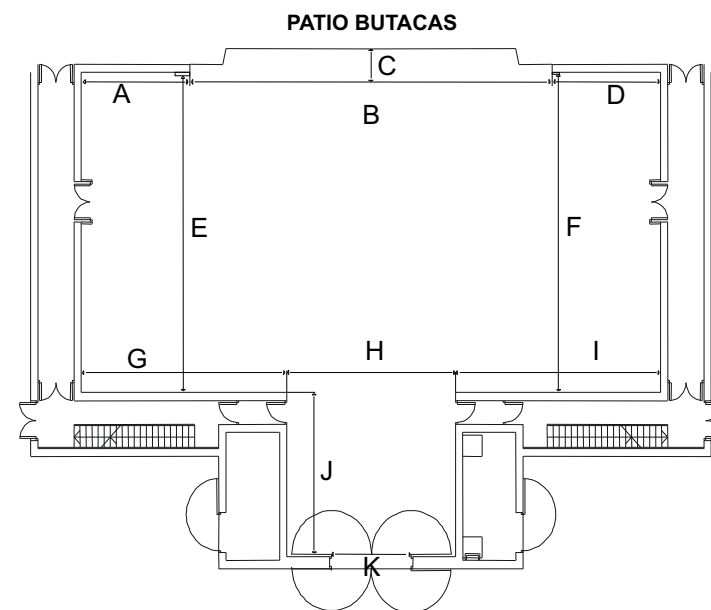
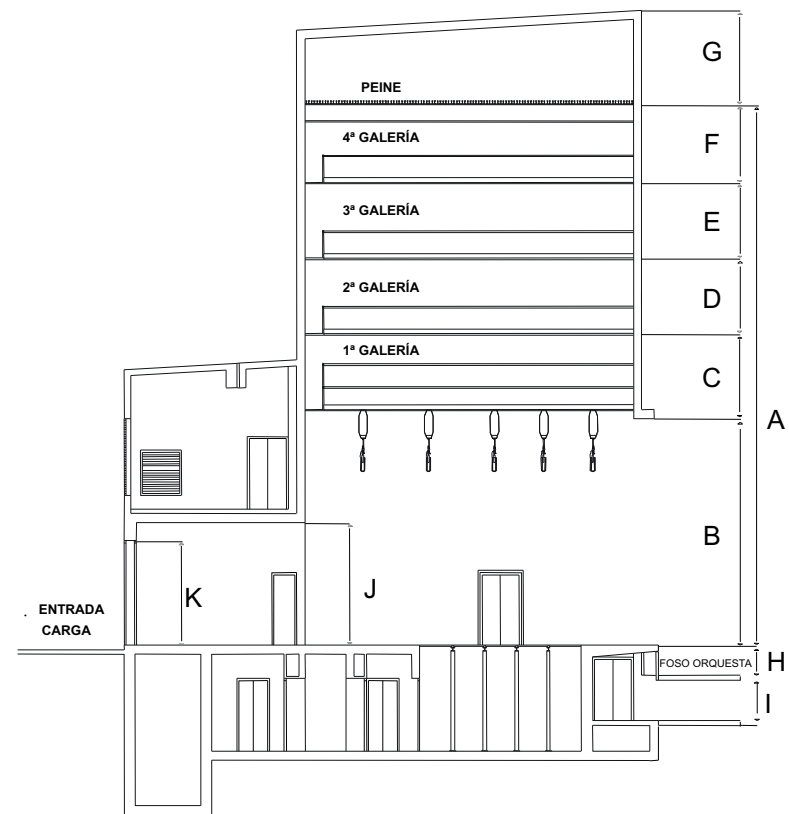

## MAQUINARIA ESCÉNICA

- 1 Plataforma Elevadora-Foso Orquesta.
- 1 Telón Acero Cortafuegos.
- 1 Telón de Boca Manual de Guillotina.
- 1 Cortina Americana Motorizada.
- 1 Telón de Fondo.
- 42 Cortes Contrapesados, carga máxima 500 Kg.
- 4 Motores puntuales de cadena carga 250 Kg.
- 1 Consola de Control de Motores.

## CAMARA ESCÉNICA

- 4 Bambalinas color negro de 19 x 3 metros.
- 6 Juegos de Patas color negro 3 x 10 metros.
- 1 Telón de Fondo color negro 19 x 10 metros.
- 1 Ciclorama PVC Color Gris.

## VARIOS

Equipos de Proyección, Cine 35 mm, Video y TV, Megafonía.  
Elevador mecánico telescópico carga 120 Kg, Escaleras de Tijera.  
Suelo de Escena de madera, Foso de Orquesta 10,50x5,30 metros  
para 52 músicos aprox, Zona Lavandería en Planta Sótano,  
Toma Eléctrica en Escenario 3F+N+T.  
Camerinos: Planta Baja: 2 Individuales y 2 Colectivos.  
Planta Alta: 2 Colectivos.  
Planta Sótano: Vestuarios Orquesta, Técnicos ,etc.

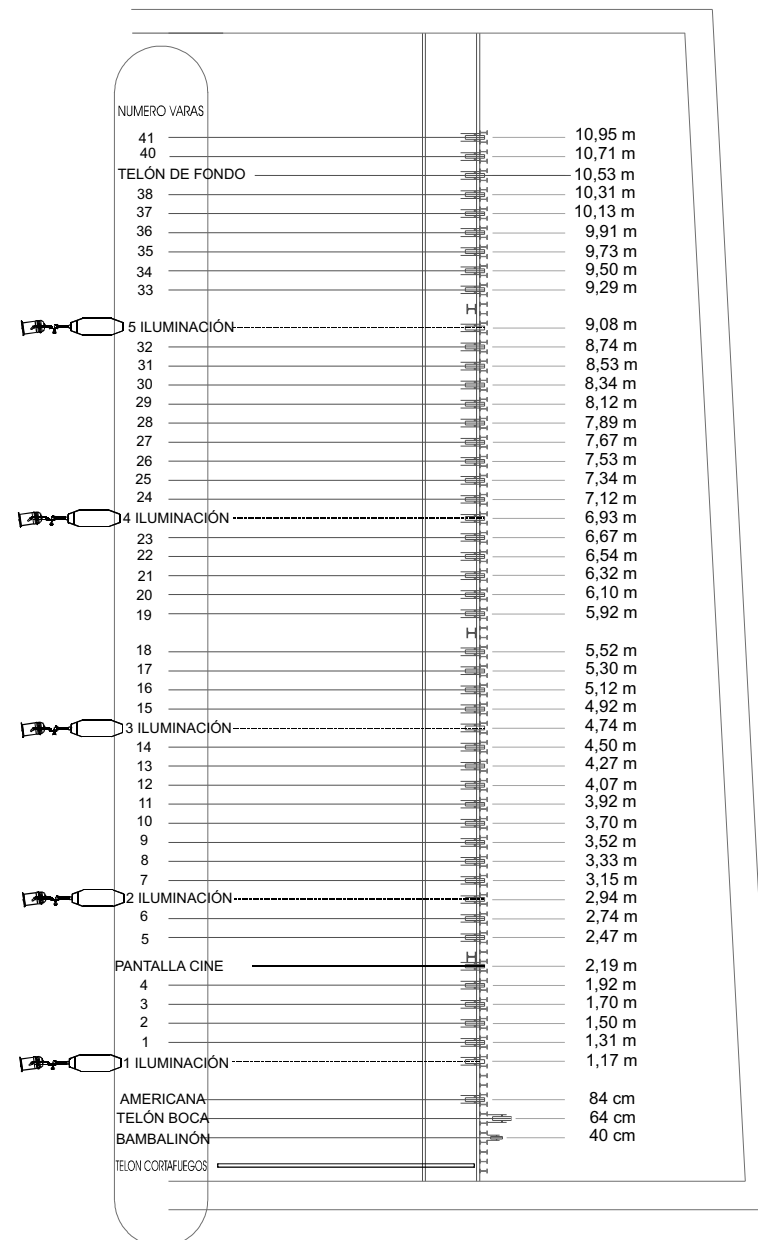

## DOTACIÓN TÉCNICA

### ILUMINACIÓN

Mesa de Control Avab Pronto 256 Canales DMX.  
Mesa de Control LT Hidra Space 48 Submarter.  
120 Canales de Regulación RVE HDD 2,5 / 3 Kw.  
12 Canales de Regulación RVE HDD 5 Kw.  
8 Proyectors PC ADB C-201 de 2 Kw.  
28 Proyectors PC ADB C-101 de 1 Kw.  
8 Proyectors Fresnel ADB F-201 de 2 Kw.  
24 Proyectors Fresnel ADB F-101 de 1 Kw.  
12 Proyectors Recorte ADB DS-205 de 2 Kw, 13/26 grados.  
24 Proyectors Recorte ADB DW 105 de 1 Kw, 15/38 grados.  
12 Proyectors Recorte CCT de 650 W 18/31 grados.  
12 Panoramas Asimétricos ADB ACP 1001 de 1 Kw.  
6 Grupos de 4 Panoramas ADB 1004 de 1 Kw cada panorama.  
50 Proyectors PAR de 1 Kw.  
1 Cañón de Seguimiento Robert Juliat HMI 1,2 KW.  
5 Varas Electrificadas con 24 circuitos de 2,5 / 3 Kw y 2 de 5 Kw.  
10 Torres de Calle de 3 metros x 60 cm ancho.

### SONIDO

Consola de Control Souncraft 24/8/2, Ecuiladores 1/3 Altair, Splitter Altair,  
4 Procesadores Altair, 1 Multi efectos Yamaha, CD Doble Dennon, Etapas Altair,  
Cajas Duxon P 12 2B, Subgraves Duxon 118, 4 Monitores Duxon MC 12.  
Microfonia : 10 Shure SM 58, 4 Shure SM 57, 2 Sennheiser MD 421,  
4 Sennheiser MKH 416, 4 Micrófonos Inalámbricos Shure UC 14.  
Central de Intercom Altair con Puestos Móviles.

